

Grundriss EG

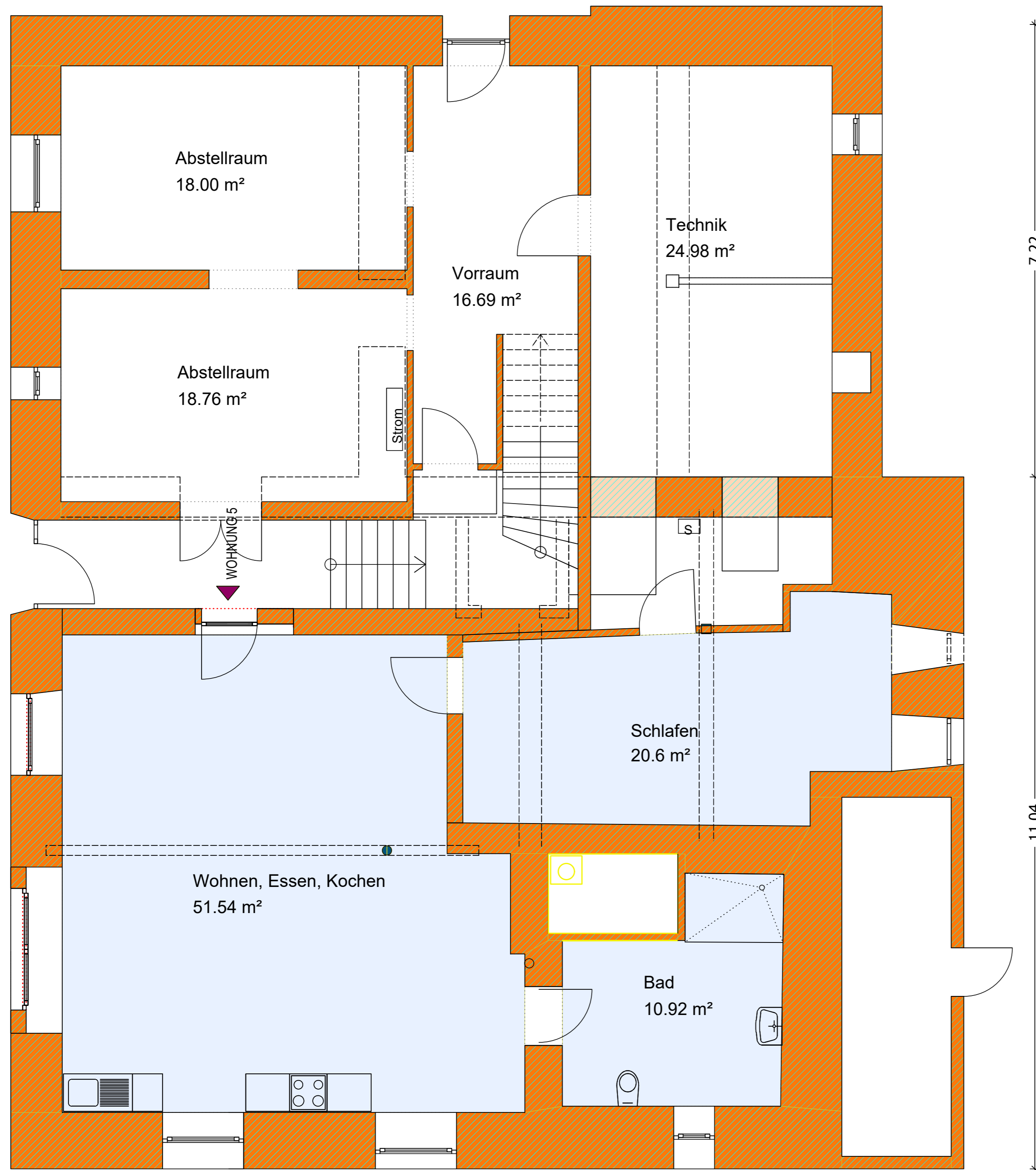

d				
c				
b				
a	11.12.2018	Wohnung nach Aufmass geändert		Mos.
Nr.	Datum	Art der Änderung		Name
DIPL. ING. H.P. SELG 88499 RIEDLINGEN Ingenieurbüro für Bauwesen Drosselweg 1 Tel. 07371/10204 Fax 10206				
Bauteil: Arbeitsplan Grundriss EG				
Projekt: Umbau eines denkmalgeschützten Gebäudes mit 5 Wohneinheiten zur Unterbringung von Flüchtlingen und Obdachlosen				
Maßstäbe	M 1:50	gefertigt	Mosebach	Blattgröße
		Datum	2018.02.22	A 2
		gesehen		m2
				Auftrag Nr. A 0 a